

ČLENSKÉ OBCE DSO BROUMOVSKO:

- 1) Adršpach
- 2) Božanov
- 3) Broumov
- 4) Hejtmánkovice
- 5) Heřmánkovice
- 6) Hynčice
- 7) Jetřichov
- 8) Křinice
- 9) Martínkovice
- 10) Meziměstí
- 11) Otovice
- 12) Šonov
- 13) Teplice nad Metují
- 14) Vernéřovice

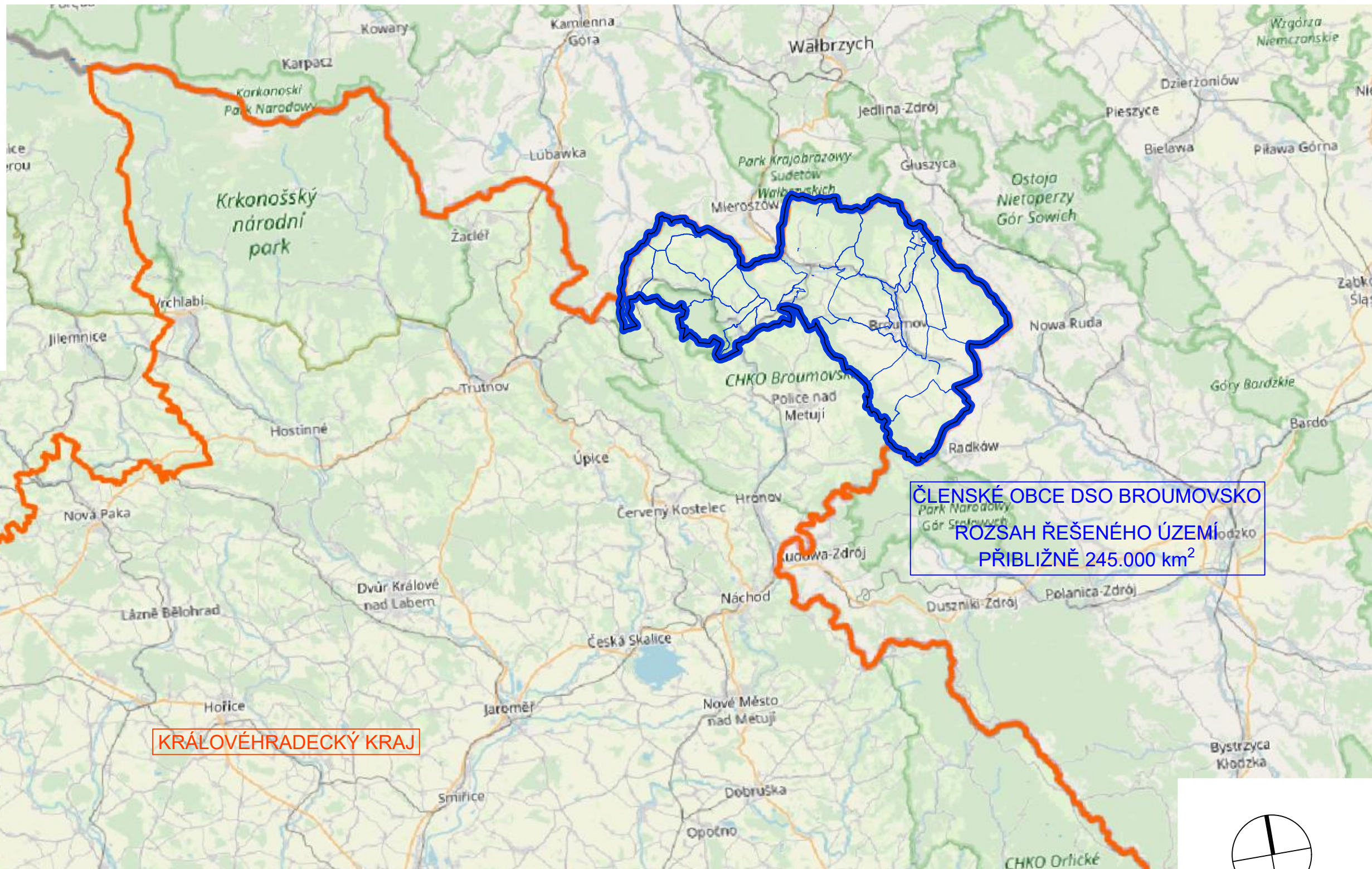

KRÁLOVÉHRADECKÝ KRAJ

ČLENSKÉ OBCE DSO BROUMOVSKO
ROZSAH ŘEŠENÉHO ÚZEMÍ
PŘIBLIŽNĚ 245.000 km²

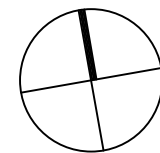

Mapový podklad: OpenStreetMap.org

Investor:  DSO BROUMOVSKO Klášterní 1 550 01 Broumov	Vypracoval: Ing. Adam Beneš	Zodp. projektant: Ing. Adam Beneš	Ing. Adam Beneš Ždárky 224, 549 37 Ždárky tel.: 774 977 069 e-mail: benesada@gmail.com IČ 048 03 302, DIČ CZ8802063600
	Místo stavby: Broumovský výběžek		
Stavba: STUDIE CYKLODOPRAVY NA BROUMOVSKU			Datum: 11 / 2019 Stupeň: STUDIE Měřítko: 1 : 300.000
Stavební část: PŘEHLEDNÁ SITUACE			Číslo výkresu: B.1 Číslo paré: